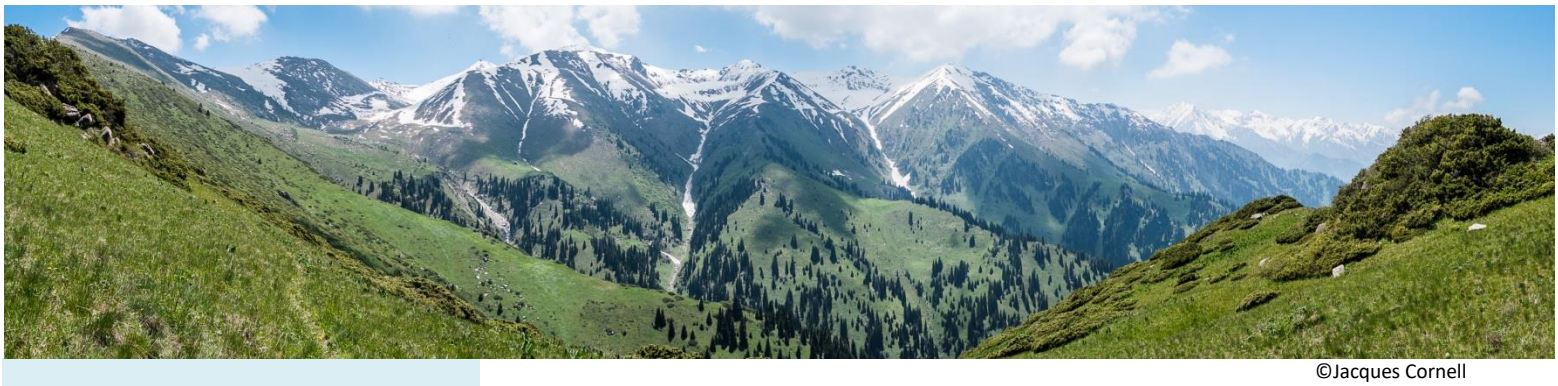

©Jacques Cornell

Чрезвычайный план Президента США по борьбе со СПИД:

Казахстан
Кыргызская Республика
Таджикистан

ГЛОБАЛЬНАЯ МИССИЯ ПЕПФАР

Создать поколение, свободное от СПИД посредством подотчетности, прозрачности и воздействия.

Что такое ПЕПФАР?

Чрезвычайный план Президента США по борьбе со СПИД (ПЕПФАР) – это глобальная инициатива Правительства США по контролю пандемии ВИЧ/СПИД. Это самое масштабное обязательство, взятое одним государство в борьбе с одним заболеванием. За последние десятилетия Правительство США выделило более 70 миллиардов долларов США в рамках двухсторонних программ по борьбе с ВИЧ/СПИД, Глобальному Фонду по борьбе с ВИЧ/СПИД, туберкулезом и малярией, а также на двусторонние программы по туберкулезу. В целях создания поколения, свободного от СПИД, ПЕПФАР тесно сотрудничает с различными заинтересованными сторонами, включая страны-партнеры, многосторонние организации, гражданское сообщество, людей, живущих с ВИЧ, а также частный и государственный секторы.

Глобальная Стратегия ПЕРФАР и стратегия в Центральной Азии по оказанию воздействия

Фокус на регионах с повышенным риском

Фокус на населении с повышенным риском

Репликация доказанных успехов в новых регионах

Поддержка руководства ВОЗ 2015: "Тестируй и Лечи"

Поддержка увеличения охвата лечением, удержания на лечении и создания благоприятных условий для предоставления услуг в учреждениях и сообществах

Основные годовые результаты ПЕПФАР ЦАР

Информация о сайтах поддерживаемых ПЕРФАР
(октябрь 2015 – сентябрь 2016)

- Выявлено ***1,993*** ВИЧ позитивных среди ***407,391*** человек, прошедших тестирование и консультирование
- ***10,315*** ЛЖВ на лечении
- ***859*** ЛУИН получили услуги по Опиоидной заместительной терапии
- Среди ***3,730*** человек получающих антиретровирусную терапию (АРТ) ***1,117*** человек впервые начали лечение

ВИЧ и СПИД в Центрально-Азиатском регионе (ЦАР)

Восточная Европа и Центральная Азия являются одним из двух регионов в мире, где эпидемия ВИЧ продолжает расти. Зарегистрировано более 47,417 взрослых (15+) людей живущих с ВИЧ (ЛЖВ) в Центральной Азии: Казахстан (19,372), Кыргызская Республика (4,823), Таджикистан (5,807).[i] В связи с недостаточным объемом тестирования в ключевых группах повышенного риска (КГ), реальное количество ЛЖВ существенно выше. Эпидемия концентрируется среди лиц, употребляющих инъекционные наркотики (ЛУИН), из которых поражено 168,600 людей; 39,860 работниц коммерческого секса (РКС); а также 49,720 мужчин, имеющих секс с мужчинами[ii], среди которых распространенность ВИЧ существенно превышает распространенность среди общего населения и составляет менее 0,19% .[iii]

Оценочные показатели распространенности ВИЧ колеблются от 9,3% до 26,5% в некоторых областях, ЛУИН являются самой крупной ключевой группой населения в Центральной Азии.[iv] Города, которые связаны международными маршрутами незаконного оборота наркотиков имеют наибольшее число ЛУИН и ЛЖВ в регионе.

FAST-TRACK

ENDING THE AIDS EPIDEMIC BY 2030

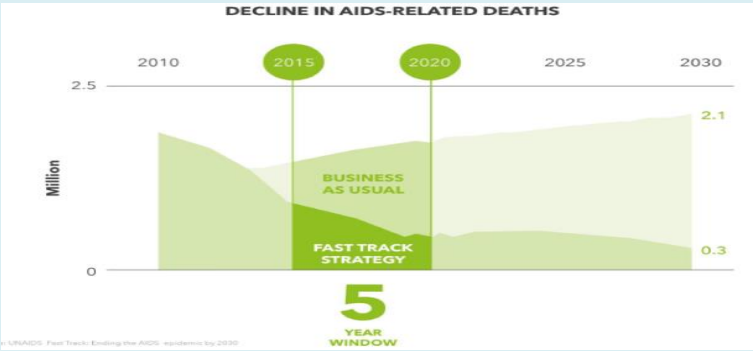

ПЕПФАР руководствуется целями ЮНЭЙДС 90-90-90

90%	90%	90%
ЛЖВ знают свой статус	из них находятся на антиретровирусной терапии	из них достигли вирусной супрессии

к 2020 году

Основные принципы программы ПЕПФАР 3.0:

- **подотчетность**
- **прозрачность**
- **воздействие**

которые поддерживаются пятью действенными направлениями:

1. • *Воздействие* – сосредоточение ресурсов на борьбу с эпидемией
2. • *Эффективность* – спасение жизней путем разумных инвестиций
3. • *Устойчивость* – разделение ответственности и обеспечение максимальной координации с принимающими странами
4. • *Партнерство* – работа с партнерами для достижения поколения, свободного от СПИД
5. • *Права человека* – увеличение доступа к профилактике ВИЧ, лечению и уходу для всех людей без дискриминации

Сотрудничество с заинтересованными сторонами

Устойчивое и эффективное реагирование на эпидемию СПИД зависит от сотрудничества и обязательств всех заинтересованных сторон. В ЦАР, ПЕПФАР гордится тем, что сотрудничает с национальными Министерствами здравоохранения и Центрами по СПИД, Наркологическими Центрами, Глобальным Фондом, ЮНЭЙДС, УНП ООН, ВОЗ, ЮНИСЕФ, такими организациями гражданского сообщества, как Центрально-азиатское Объединение ЛЖВ и другими заинтересованными сторонами, которые играют решающую роль в прекращении эпидемии ВИЧ.

Программы ПЕПФАР в ЦАР разработаны, управляются и/или обеспечиваются при технической поддержке Агентства США по международному развитию (ЮСАИД) и Центров США по контролю и профилактике заболеваний (СДС). Программы осуществляются национальными и международными партнерами.

CDC CENTERS FOR DISEASE CONTROL AND PREVENTION

PEPFAR

USAID FROM THE AMERICAN PEOPLE

---

[i] Количество официально зарегистрированных случаев из Казахстана, Кыргызской Республики и EHCMS Таджикистана, на декабрь 2016 года.

[ii] ЮНЭЙДС, РЦ СПИД, ИББС, и независимые экспертные оценки, 2013, 2015, 2016.

[iii] Оценочные данные ЛЖВ (СПЕКТР, 2015); население (NSA, 01/01/2016).

[iv] РЦ СПИД, ИББС 2013б 2015б 2016.